

# ワイン県 やまなし

観光情報春号

TOPICS 1

桃源郷山梨へようこそ!  
山梨春の花情報

TOPICS 2

ドラマで話題!  
信玄公が愛した  
山梨に残る家康ゆかりの地

TOPICS 3

今年の春は山梨に行こう!  
春の楽しみ方

富士の国やまなし  
観光キャラバン隊長  
武田菱丸  
(ワイン犬)

撮影地:新倉山浅間公園



# 桃源郷山梨へようこそ!

## 山梨春の花情報

山梨に咲く、3月から6月の見頃の花をご紹介します。

開花状況により日程が変動しますので、お出かけ前にご確認ください。

2023年山梨県内の桃・桜開花状況はQRをチェック!随時更新しています♪



3月

March

**大月市** 3月中旬～4月下旬



### 大月市さくら情報

市内各所で様々な品種の桜をお楽しみいただけます。

**場所** 大月市内各所(岩殿山丸山公園、真木お伊勢山、大月エコの里、猿橋公園など)  
**問合せ** 大月市産業観光課 TEL0554-20-1829  
大月市観光協会 TEL0554-22-2942

**富士川町** 3月25日～4月2日

### おぼし 大法師さくら祭り

3月下旬から4月上旬の桜の開花期に合わせて大法師さくら祭りを開催します。「さくら名所100選」に選ばれた園内では、2000本のソメイヨシノが咲き競い、小高い丘がピンクに染まります。

**場所** 大法師公園(富士川町糠沢1175)  
**問合せ** 富士川町産業振興課 TEL0556-22-7202

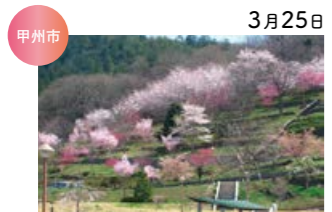

### こうしゅう桜フェスタ

桜の開花に合わせて、キッチンカー出店、ライトアップ、各種ステージショーや花火を楽しめます。

**場所** 塩山ふれあい総合公園  
**問合せ** 甲州市観光商工振興協議会 TEL0553-32-2111

**都留市** 3月下旬～4月上旬



### 隠れスポット ミツマタ群生地

辺り一面を黄色い可愛い花で埋め尽くすミツマタ群生地。奇しくも桜と同時期に開花する運命ですが、負けず劣らずの見所です。

**場所** 薬山球場登山口より徒歩10分  
**問合せ** 都留市観光協会 TEL0554-43-1111

**笛吹市** 3月26日～4月9日



### 笛吹市桃源郷春まつり

市内の桃の眺望スポットを巡るウォーキングイベントやキッチンカーの出店を行います。

**場所** 八代ふるさと公園(メイン会場)  
**問合せ** 笛吹市観光物産連盟 TEL0555-261-2829

**甲府市** 3月下旬～4月上旬



### 舞鶴城公園の桜

甲府駅から徒歩3分。石垣やお堀など城址の雰囲気とともに、150本を超える桜が咲き誇ります。

**場所** 舞鶴城公園(甲府市丸の内1-5-4)  
**問合せ** 甲府市観光課 TEL0555-237-5702

**重崎市** 3月下旬～4月上旬



### わに塚のサクラ

塚の上に立つ樹齢約330年の一本桜。ライトアップ時には幻想的な姿を楽しめます。開催期間等は観光協会HPで情報をチェックしてください。

**場所** 重崎市神山町北宮地624  
**問合せ** 重崎市観光協会 TEL0551-22-1991

**山梨市** 3月下旬～4月下旬



### 山梨市桜見どころ

山梨市で春の風物詩「桜」を楽しむことができます。各所様々な種類の桜が咲きます。ライトアップをする場所もあるので山梨市観光協会HPやSNSで情報をチェックしてください。

**場所** 荒神山、乙ヶ妻、吉祥寺、藤立、洞雲寺  
**問合せ** 山梨市観光課 TEL0553-22-1111

**上野原市** 3月下旬頃

### 桂川河川敷の桜

上野原駅から徒歩で気軽に足を運べる桂川河川敷は桜の絶景ポイントです。

**場所** 上野原市新田地区桂川河川敷  
**問合せ** 上野原市産業振興課 TEL0554-62-3119

4月

April

**甲州市** 4月上旬



### じんろくざくら 甚六桜

勝沼ぶどう郷駅周辺に地元有志が植えた桜並木です。約600本の桜が立ち並びます。

**場所** 勝沼ぶどう郷駅周辺  
**問合せ** 甲州市観光商工課 TEL0553-32-2111

**山梨市** 4月上旬から下旬



### 山梨市桃の花散策

4月上旬から中旬にかけて市内各地で桃の花を楽しむことができます。菜の花ロード(かのがわ広場近く)は菜の花と桃の花のコントラストがとても美しいSNS映えスポットです。

**場所** 根津記念館付近、かのがわ広場付近、菜の花ロード他  
**問合せ** 山梨市観光課 TEL0553-22-1111

**富士河口湖町** 4月15日～5月28日



### 富士芝桜まつり

首都圏最大級約80万株の芝桜が、富士山麓の広大な敷地に咲き誇る花の祭典です。

**場所** 富士本栖湖リゾート  
**問合せ** 富士芝桜まつり事務局 TEL0555-89-3031

**南アルプス市** 4月上旬



### 憩いの桜並木

鏡中条橋に抜けるまでの間、約600メートルに渡って、約270本の桜並木があります。桜並木の間からの富士山の眺めが素晴らしいです。

**場所** 南アルプス市鏡中条3782  
**問合せ** 南アルプス市観光推進課 TEL055-282-7261  
南アルプス市観光協会 TEL055-284-4204

**富士吉田市** 4月上旬～4月下旬



### 第8回新倉山浅間公園桜まつり

桜・富士山・五重塔を同時に見ることができる新倉山浅間公園で開催されるお祭り。

**場所** 新倉山浅間公園  
**問合せ** ふじよじだ観光振興サービス TEL0555-21-1000

**重崎市** 4月上旬から中旬



### 新府桃源郷

4月上旬～中旬に約60haの桃畑をバスターカラーに彩ります。ほのぼのとした風景を満喫しながらお散歩を楽しめます。

**場所** 重崎市中田町中條3513 周辺  
**問合せ** 重崎市観光協会 TEL0551-22-1991

**西桂町** 4月下旬～5月上旬

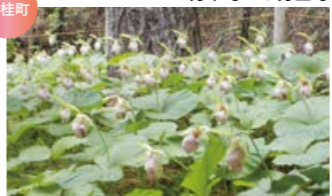

### クマガイソウ群生地公開

クマガイソウは環境省レッドデータブック【絶滅危惧Ⅱ類】に分類される貴重な花です。

**場所** クマガイソウ群生地(西桂町民ランド西側)  
**問合せ** クマガイソウを愛でる会(西桂町産業振興課) TEL0555-25-2121

**忍野村** 4月中旬～下旬



### お宮橋の桜

富士山へ向かって流れる新名庄川沿いの桜並木。隠れた富士山の名所です。

**場所** 忍野村忍草 淺間神社付近  
**問合せ** 忍野村観光協会 TEL0555-84-4221

5月-6月

May-June

**甲州市** 6月上旬～下旬頃



### みくぼ高原のツツジ 三窪高原のツツジ

「関東の富士見百景」にも選定された眺望の素晴らしい高原でツツジが咲き乱れます。

**場所** 三窪高原  
**問合せ** 甲州市観光商工課 TEL0553-32-2111

**重崎市** 6月上旬～中旬



### 甘利山のレンゲツツジ

山頂一帯を約15万株のレンゲツツジが真紅に染める気軽にハイキングコースです。山頂からは富士山や甲府盆地を一望できます。

**場所** 甘利山  
**問合せ** 重崎市観光協会 TEL0551-22-1991

**富士川町** 6月下旬



### あじさい祭り

小室山妙法寺境内一面に、色とりどりのあじさい約1万株が咲き乱れます。

**場所** 小室山妙法寺(富士川町小室3063)  
**問合せ** 日出づる里活性化組合 TEL0556-22-1503

**甲府市** 6月頃



### こういんじ 興因寺のあじさい

静かで穏やかな境内に、色とりどりのあじさいを見ることができます。

**場所** 興因寺(甲府市下積翠寺町1220)  
**問合せ** 興因寺 TEL0555-252-8655

**笛吹市** 5月中旬～6月上旬



### すずらんの花見頃

笛吹市芦川町の源流域には貴重な「日本すずらん」が自生しています。

**場所** すずらん群生地(笛吹市芦川町上芦川)  
**問合せ** 笛吹市芦川支所 TEL055-298-2111



# 信玄公が愛した山梨に残る 家康ゆかりの地



ふるさと山梨の英雄と言えば戦国最強の武将としても知られる武田信玄公。今年ドラマなどで注目を集める徳川家康とも縁が深く、若き日の家康にとって最大の脅威だったと言われています。山梨には信玄公は勿論、家康にもゆかりのある地が数多く存在しています。家康が若かりし時は信玄公とのしがを削り、力を付けてからは武田家家臣を重用し、その知見は現在にも連なる制度となって今も私たちの周りに息づいています。今回は、甲府駅近辺の家康ゆかりの地をご紹介します。山梨の過去と今を繋げる街歩きをお楽しみください！

# 信玄公が愛した山梨に残る 徳川家康の足跡

山梨をもっと好きになるWebマガジンの「富士の国やまなし」でも紹介をしています。ぜひ、ご覧ください！！



甲州金



てんそんたいじ  
天尊跡寺



右左口宿を  
歩く



# 甲府市 うばぐち 右左口宿



右左口宿から見た甲府盆地

武田家が滅び本能寺の変があった天正10年(1582)。主君を失った甲斐国は混同としており、家康や北条氏が甲斐国を狙い対陣していました(天正壬午の乱)。家康は自身の拠点である駿河(今の静岡県)から甲斐に侵攻するにあたり、中道往還を使ったと伝わります。そしてまず陣を構えたのが右左口でした。しばらく滞在し、その間に周辺の味方が誰か、今後どのように動くべきか、まさしく家康が今後どうするかを検討したゆかりの地です。右左口宿には、家康が滞したことを伝える東照神君御殿場跡の石碑や敬泉寺、「家康朱印状」(山梨県指定文化財：現在は山梨県立博物館に寄託)及びそれを守り続けた宝蔵倉などが伝わります。



右左口宿の風景



東照神君御殿場跡



敬泉寺

## 甲州金



一両金

信玄公は金山開発を推奨し、金貨の鑄造技術を高めました。その結果、「甲州金」と呼ばれる金貨及び日本初となる体系的に整備された貨幣制度を作り上げました。甲州金は金の含有量が豊富で価値が高く晩年の家康は蓄財の支柱としていたと伝わります。さらに、家康は武田家家臣で金山開発などの中心人物だった大久保長安をヘッドハンティングして自身の家臣とし、佐渡金山の開発などに携わせました。また、この甲州金の制度は江戸幕府の貨幣制度の基礎となりました。



糸目金



一分金

「金に糸目をつけない」(甲州金の最小の単位は糸目、転じてそのような小さなことにはこだわらないこと)や「太鼓判を押す」(甲州金の縁取りは太鼓の形に似ていたことから「太鼓判」と呼ばれており、偽造防止の縁取りがあれば間違いなく、信頼性を保証すること)などの慣用語は甲州金から生まれたとされています。

### 甲府城跡

武田家が滅び本能寺の変が起こった天正10年(1582)、家康は武田家滅亡後の混同とした甲斐国(山梨)に攻め込み、相模国(今の神奈川県)の北条氏と対陣しました。当城は和睦後、築造に着手したと伝わっています。

### 甲斐善光寺

信玄公が川中島合戦の際に信濃善光寺の焼失を恐れ、甲斐に移したと伝わります。家康も当寺に陣を構えたゆかりある地でした。

### 山梨中銀金融資料館

甲州金をはじめとした山梨の金融の歴史を学べる資料館。糸目金などの貴重な資料が盛りだくさん。

### 天尊跡寺

旧地(甲府市武田三丁目)は、家康が本陣にしたと伝わります。本堂の屋根瓦には、徳川家の家紋「葵のご紋」も飾られています。また、武田家と家康に仕えた金山奉行大久保長安の供養塔もあります。

NHK  
甲府放送局  
からの  
とっておき!  
情報!



## 大河ドラマ「どうする家康」

今川家の人質として生涯を終えると思っていた若き日の家康は、三河武士の熱意に押され、織田信長、武田信玄ら戦国武将が割拠する乱世に飛び込む。待っていたのは死ぬか生きるかの大ピンチ!計算違いの連続!ガマンの限界!どうする家康!

NHK 総合 毎週日曜 午後8時 / BSP・BS4K 毎週日曜 午後6時  
作: 古沢良太 音楽: 稲本響 主演: 松本潤

清里・南アルプス・身延



南アルプス市

滝沢川のアヤメを愛でる

南アルプス市の滝沢川の両岸には、約7万本のアヤメが咲きます。4月下旬から咲き始め5月上旬に見頃になります。

**場所** 南アルプス市小笠原滝沢川の両岸  
**問合せ** 南アルプス市観光推進課  
TEL 055-282-7261  
南アルプス市観光協会  
TEL 055-284-4204

北杜市

瑞牆山を歩く

標高2,230mの瑞牆山は、5月上旬から登山適期に入り、6月中旬にシャクナゲが見頃になります。

**場所** 瑞牆山  
**問合せ** 北杜市観光協会  
TEL 0551-30-7866



甲府・石和・勝沼

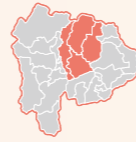

甲府市 新緑の昇仙峡を歩く

溪流のせせらぎを聞きながら、さわやかな新緑にあふれる、日本遺産御嶽昇仙峡の遊歩道を歩こう！

**場所** 御嶽昇仙峡  
**問合せ** 昇仙峡観光協会 TEL 055-287-2555



甲州市 春の大菩薩連嶺に挑む

4月下旬頃からマイカーで大菩薩峠の8合目まで登れるようになります。初心者、家族連れから上級者までお楽しみいただけます。

**場所** 大菩薩連嶺  
**問合せ** 甲州市観光商工課 TEL 0553-32-2111

富士山・富士五湖・大月

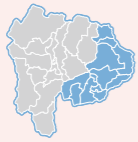

西桂町 倉見山から見る

倉見山では、クマガイソウ群生地だけでなく、頂上から富士山の眺望を楽しむことができます。

**場所** 倉見山  
**問合せ** 西桂町産業振興課  
TEL 0555-25-2121



富士吉田市

富士山開山に参加する

お山開き(7/1)の前日に夏越大祓式、お道開きの神事が執り行われ、富士山の開山を告げます。

**場所** 北口本宮富士浅間神社  
**問合せ** ふじよだ観光振興サービス  
TEL 0555-21-1000



上野原市 花の坪山をトレッキングする

春の坪山は花ざかり。4～5月にかけてヒカゲツツジ、イワウチワ、ミツバツツジなどの希少な山の花々が登山道を彩ります。

**場所** 上野原市西原地区坪山  
**問合せ** 上野原市産業振興課 TEL 0554-62-3119



西桂町 三ツ峠山で自然を楽しむ

春の三ツ峠山は、麓では桜、登山道中では様々な高山植物、といったように豊かな自然を楽しみながら登山ができます。

**場所** 三ツ峠山  
**問合せ** 西桂町産業振興課  
TEL 0555-25-2121



大月市 春の 秀麗富嶽十二景を見る

大月市内で美しい富士山を望むことができる山々「秀麗富嶽十二景」で、豊かな自然と絶景を満喫しませんか？

**場所** 大月市内  
**問合せ** 大月市産業観光課  
TEL 0554-20-1829  
大月市観光協会 TEL 0554-22-2942



都留市

都留アルプスをハイキングする

標高約600m前後の山々が連なる都留アルプストイレコースは、春は桜やミツマタから梅雨時期のあじさい等季節ごとに楽しめます。

**場所** 都留アルプス  
**問合せ** 都留市観光協会 TEL 0554-43-1111

味覚でも楽しめます！  
フルーツ狩り

おまがり  
甲府市小曲のいちご狩り

30分食べ放題。日本有数の日照時間に恵まれた栽培品種も豊富な県内最大級のいちご狩り園エリアです。5月下旬まで楽しめます。

**場所** 小曲観光いちご組合  
**問合せ** JA山梨みらい 山城経済センター  
TEL 055-243-9608

甲州市のフルーツ狩り

いちごは1月下旬から5月頃、さくらんぼは5月下旬から6月上旬にかけて、6月中旬からはプラムも楽しめます。

**場所** 甲州市内の観光農園  
**問合せ** 甲州市観光商工課  
TEL 0553-32-2111

おびな  
甲府市帯那のブルーベリー狩り

甲府では初めての栽培方法で作られたみずみずしいブルーベリーを味わえます。6月中旬頃から楽しめます。

**場所** Obina Blueberry Hill  
(甲府市上帯那町295)  
**問合せ** Obina Blueberry Hill  
TEL 080-1053-1024

山梨市のフルーツ狩り

1月から5月上旬までいちご、4月中旬から6月下旬までさくらんぼが楽しめます。

**場所** 山梨市内の観光農園  
**問合せ** 山梨市観光課  
TEL 0553-22-1111(代)

南アルプス市のさくらんぼ狩り

南アルプス市のさくらんぼは早い時期から収穫でき、ハウスものは5月上旬から5月下旬、露地ものは6月上旬から6月下旬まで楽しめます。

**場所** 南アルプス市内の観光農園  
**問合せ** 南アルプス市観光協会  
TEL 055-284-4204

芸術・文化・科学を楽しむ

山梨県立科学館

**会場** 山梨県立科学館1F多目的ホール  
**問合せ** 山梨県立科学館 TEL055-254-8151  
**休館日** 第1・2・3月曜日、その他臨時休館あり  
※3/20、4/3、5/1は開館

3月18日(土)～4月9日(日)期間中無休  
令和4年度春期特別企画展  
「未来の科学館～見て・学べて・遊べる！魔法のテーマパーク～」

「未来の科学館」をテーマに、最新映像技術の体験や最新型ロボットとの新しい関係についても学べます。



山梨県立博物館

**会場** 山梨県立博物館  
**問合せ** 山梨県立博物館 TEL055-261-2631  
**休館日** 火曜日(祝日の場合はその翌日)

3月11日(土)～5月8日(月)  
企画展「印章一刻まれてきた歴史と文化」  
印章生産量全国一位である山梨県。歴史的・文化的な視点から、印章について紹介します。

山梨ジュエリーミュージアム

山梨県防災新館1階(やまなしプラザ内)  
**会場** 山梨ジュエリーミュージアム  
**問合せ** 山梨ジュエリーミュージアム TEL055-223-1570  
**休館日** 火曜日(祝日の場合は翌日)、5/2は開館、3/7～3/17、6/20～6/30は展示入替のため休館

3月18日(土)～6月19日(月)  
山梨ジュエリーのきらめき  
当ミュージアムが所蔵するジュエリーコレクションの数々を紹介します。



国宝 金印「漢委奴国王」(福岡市博物館蔵) (展示期間:3/11～3/21)



《春風》ミュージアム所蔵

山梨県立考古博物館

**会場** 山梨県立考古博物館  
**問合せ** 山梨県立考古博物館 TEL055-266-3881  
**休館日** 月曜日(5/1を除く)

4月15日(土)～6月11日(日)  
春季企画展  
「御嶽昇仙峡国名勝指定100周年記念 クリスタル・ロード」  
山梨の特産品である水晶利用の歴史を県内各地の出土品から紹介します。

山梨県立美術館

**会場** 山梨県立美術館 特別展示室  
**問合せ** 山梨県立美術館 TEL055-228-3322  
**休館日** 月曜日(5/1を除く)

4月22日(土)～6月11日(日)  
山梨県立美術館コレクションREMIX  
当館コレクションの新たな鑑賞方法や様々なイベントを展開し、今後の可能性を探ります。



水晶 上コブケ遺跡 縄文時代中期 当館所蔵

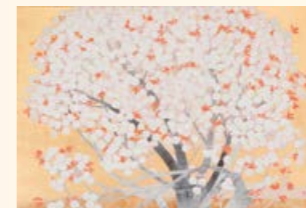

望月春江《惜春》1978年 山梨県立美術館蔵

富士山世界遺産センター

**会場** 山梨県立富士山世界遺産センター  
**問合せ** 山梨県立富士山世界遺産センター TEL0555-72-0259  
**南館休館日** 3/28、4/25、5/23、6/27

6月22日(木)～25日(日)  
富士山世界遺産登録記念日、  
富士山世界遺産センター開館記念日イベント  
体験ワークショップやクイズラリー、北館フジヤマカフェでは限定特別メニューをご用意します。

## 「笛吹市桃源郷春まつり」

桃の生産量が日本一の笛吹市で、まるでピンクの絨毯のように桃の花が咲き誇る景色を楽しめます。  
イベント期間中は、桃の花が咲く場所を歩くウォーキングイベントや、観光案内や出店等の催しを開催します。

ふえぶき観光ナビ

イベント期間：令和5年3月26日(日)～4月9日(日)  
メイン会場：八代ふるさと公園(山梨県笛吹市八代町岡2223-1)



## 春のばらフェスタ

### 富士川クラフトパーク

5月13日～6月11日

富士川クラフトパーク 富士川・切り絵の森美術館  
☆中部横断自動車道 下部温泉早川IC下車5分



## Sainte Neige

サントネージュ

サントネージュワインは、1942年ワインの醸造の歴史を刻んで山梨県甲府盆地で誕生。「よいワインはよいぶどうから」をモットーとし、日々努力を続けています。サントネージュとは「聖なる雪」という意味。その気高く清らかな名に恥じぬよう、クオリティの高いワインを追求してまいります。

サントネージュ株式会社  
山梨県山梨市上神内川107-1 TEL:0553-22-1511



## サントリー 登美の丘ワイナリー

TOMI NO OKA WINERY

### 天空のテラスで極上のワインを

雄大な富士山と甲府盆地、ぶどう畑を望みながら、サントリーの日本ワインを楽しめる、「富士見テラス」がオープン！9月にリニューアルしたワインショップ、ツアーもお楽しみください。



## 全館源泉掛け流しの宿 西山温泉慶雲館

自然に恵まれた環境を活かした日本の和の心を継承する温泉宿

<https://www.keiunkan.co.jp>



## 時速 500km の世界！

### 見る！ 学ぶ！ 体験する！

リニア見学センターで春を満喫しよう！

入館料だけで楽しめる！  
大人 420円・高校生 310円・小中学生 200円

どの年代の方も満足！

アクセス良好！立ち寄りもOK！  
大月IC・都留ICから15分  
八王子IC・富士河口湖・石和方面から約40分

## 山梨県立リニア見学センター

リニア走行試験日はHPにてご確認ください。 [リニア見学センター](#) [検索](#)



## 桔梗信玄餅はここで生まれました

### 桔梗屋 甲府本館

甲府市青沼1-3-11 TEL:055-233-8800  
9:00～18:00 ※季節変動あり



## 歌舞伎文化公園ぼたん園

市川三郷町は、市川團十郎発祥の地として、團十郎家の替紋であるぼたんを約100種類、2,000本ほど植付けがあり、4月下旬には色とりどりのぼたんの花が咲きます。

場所：西八代郡市川三郷町止野3158(歌舞伎文化公園内)  
時期：4月下旬～5月上旬ごろ(気候により見頃が前後する場合がございます)  
お問合せ先：市川三郷町商工観光課 TEL:055-240-4157  
歌舞伎文化資料館 TEL:055-272-6200

詳しい情報はこちら！(市川三郷町HP)



## 富士芝桜まつり

2023 Fuji Shiba-sakura Festival

2023 4/15 Sat. ▶ 5/28 Sun.  
開催期間は開花の状況により変動があります。

河口湖駅から約40分「芝桜ライナー」期間中毎日運行 [富士芝桜まつり](#) [検索](#)